

Safyan

SARÂ ILÂHÎ
(Ya Rabbi Zâlin hakkıñın.)



YA RAB BÎ ZA TIN HAK KI ÇÜN AL LAH BİR AL
GÖS TER BÎ ZE CE MA Lİ Nİ AL LAH



LAH HAY E FEN DİM HAY AL LAH (SAZ) AL LAH LAH (SAZ) AL LAH

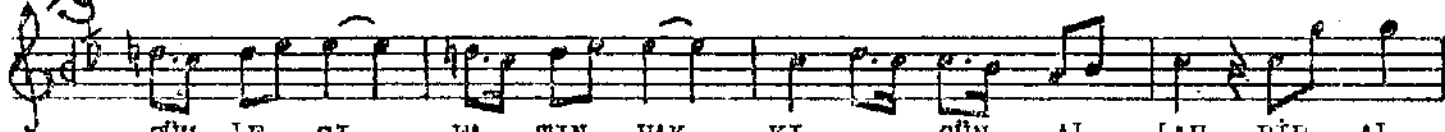

CUM LE SI FA TIN HAK KI ÇÜN AL LAH BİR AL
İS MİN GA Nİ SET TAR İ KEN AL LAH

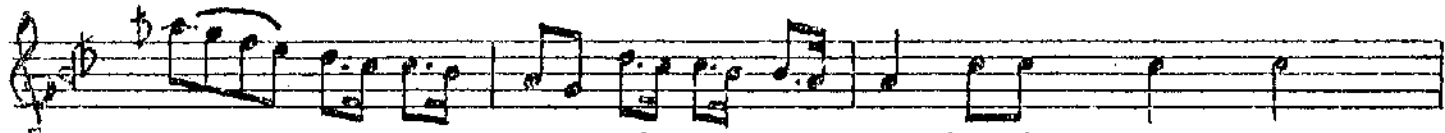

LAH HAY E FEN DİM HAY AL LAH (SAZ) AL LAH



GÖS TER BÎ ZE CE MA Lİ Nİ AL LAH BİR AL
YA DEN Kİ ME YAL VA RA YİM



LAH HAY E FEN DİM HAY AL LAH (Saz.....)



AL LAH

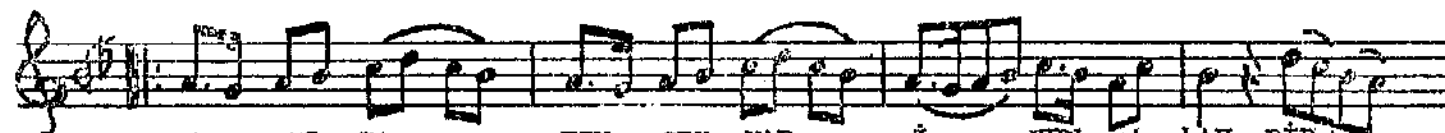

A SUL TA NİN SEN VAR İ KEN AL LAH BİR AL
YA DEN Kİ ME YAL VA RA YİM AL

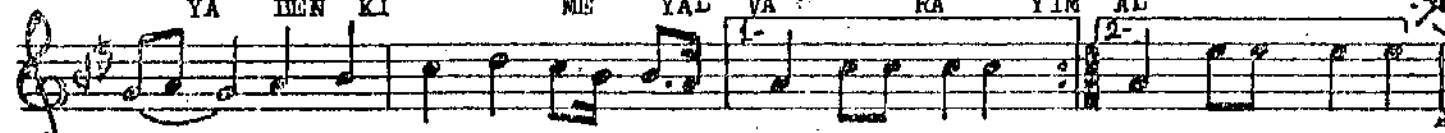

LAH HAY E FEN DİM HAY AL LAH (SAZ) AL LAH LAH (SAZ) AL LAH

imz Kosel